ORIGIN

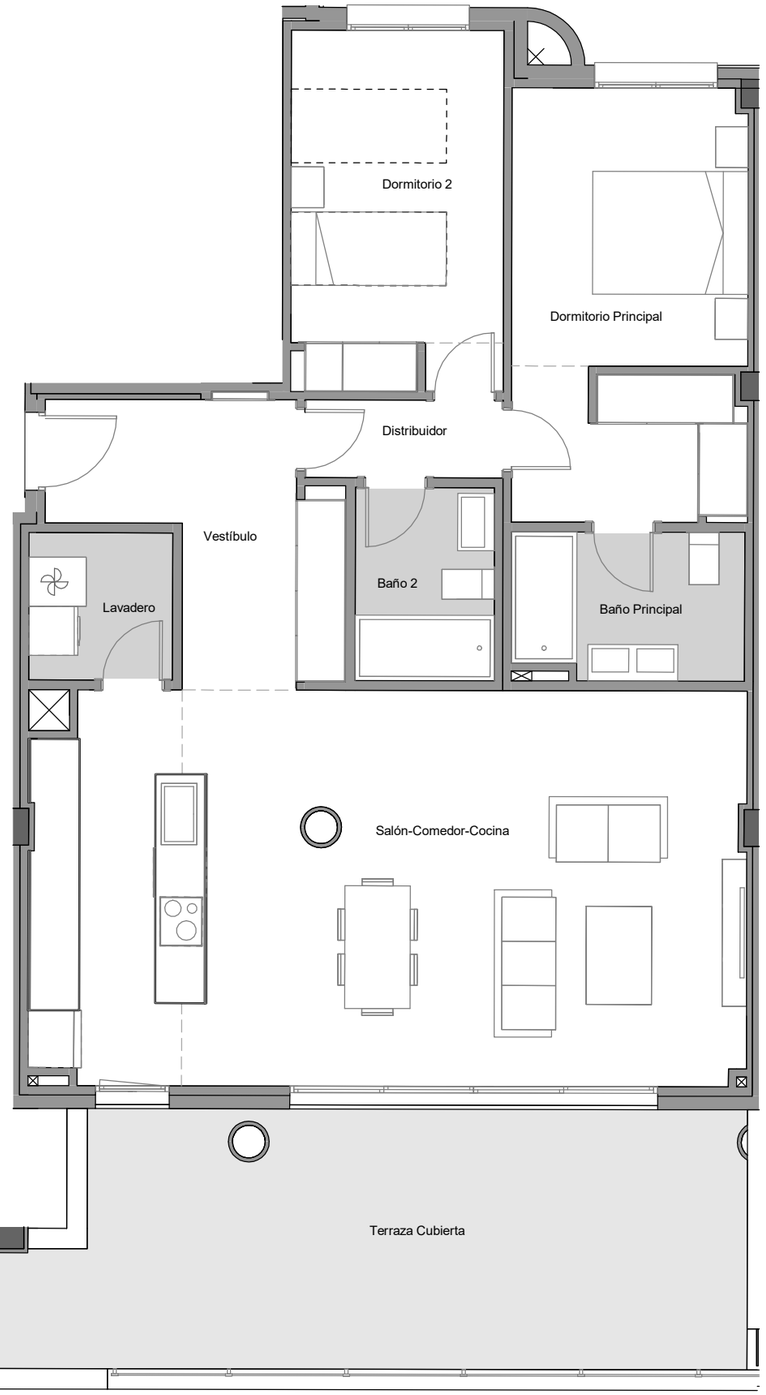

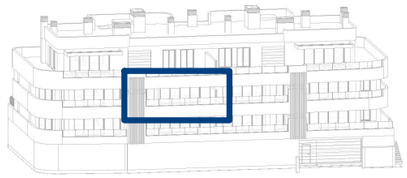

EMPLAZAMIENTO



CUADRO DE SUPERFICIES

Vestíbulo	**8,93 m²**
Salón-Comedor-Cocina	**41,70 m²**
Distribuidor	**2,30 m²**
Dormitorio Principal	**14,99 m²**
Dormitorio 2	**11,44 m²**
Baño Principal	**5,02 m²**
Baño 2	**4,01 m²**
Lavadero	**3,16 m²**
TOTAL SUP. ÚTIL INTERIOR VIVIENDA	**91,55 m²**

TOTAL SUP. CONSTRUIDA INTERIOR VIVIENDA	**105,64 m²**
P.P.ZONAS COMUNES	**18,44 m²**
TOTAL SUP. CONSTRUIDA INT. VIV. CON PP ZZCC	**124,08 m²**

SUPERFICIES EXTERIORES	
Terraza cubierta	**27,63 m²**
Terraza descubierta	**- m²**
Patio	**- m²**
Jardín	**- m²**
TOTAL SUP. ÚTIL EXTERIOR VIVIENDA	**27,63 m²**

SEGÚN DECRETO BOJA 218/2005	
TOTAL SUP. ÚTIL	**100,71 m²**
TOTAL SUP. CONSTRUIDA incl. ZZCC	**133,62 m²**

DEPARTAMENTO TÉCNICO
Revisión: 00
Fecha: 25/09/2023

Vivienda Portal 1 Planta Primera Puerta A

1 m 2 m 3 m 4 m 5 m

La información aquí contenida puede ser modificada durante el transcurso de la ejecución de la obra por exigencias técnicas o jurídicas, sin que ello implique menoscabo en el nivel global de calidades. El mobiliario, incluido el de cocina, se refleja a efectos meramente decorativos, sin que se incluya en la oferta. Los peldaños de acceso a la vivienda y salidas a patios, puede alterarse en función de la rasante de las calles y corresponde a la D.F. fijar el criterio.

insur GRUPO | IDS RESIDENCIAL LOS MONTEROS, S.A.