VIVIENDA 01

SUPERFICIES CONSTRUIDAS VIVIENDA		
Sup. Vivienda	191,11	m^2
Sup. Vivienda + PPZC	199,75	m^2
Sup. Terraza	127,64	m^2
Sup. Plaza de aparcamiento	15,78	m^2

SUPERFICIES VIVIENDA SEGÚN DECRETO 218/2005		
Sup. Útil Vivienda*	164,92	m^2
Sup Construida Vivienda*	327,39	m^2

*calculo según Decreto 218/2005:
La superficie útil se define como la superficie del suelo interior de la vivienda y el 50% de espacios exteriores privativos (limitándose al 10% de la útil interior).
La superficie construida se define como la superficie construida interior, la de las terrazas privativas y la parte proporcional de sus elementos comunes.

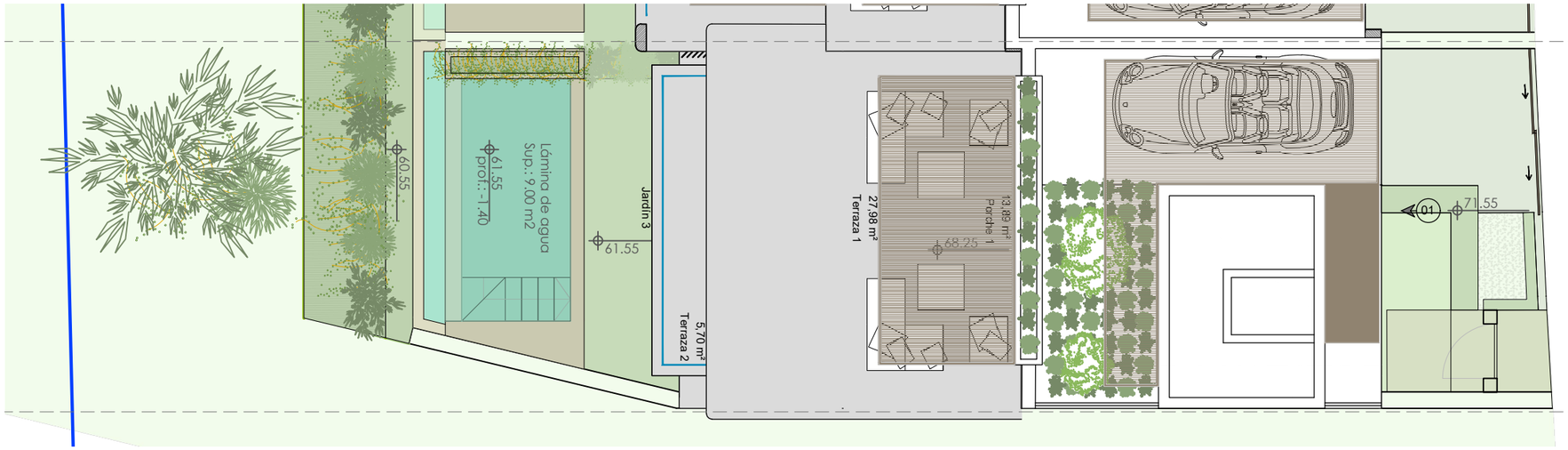

NIVEL **CUBIERTA**

ESCALA **1/100**

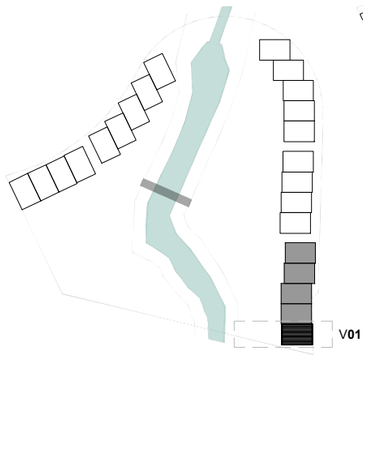

ESCALA **1/2000**

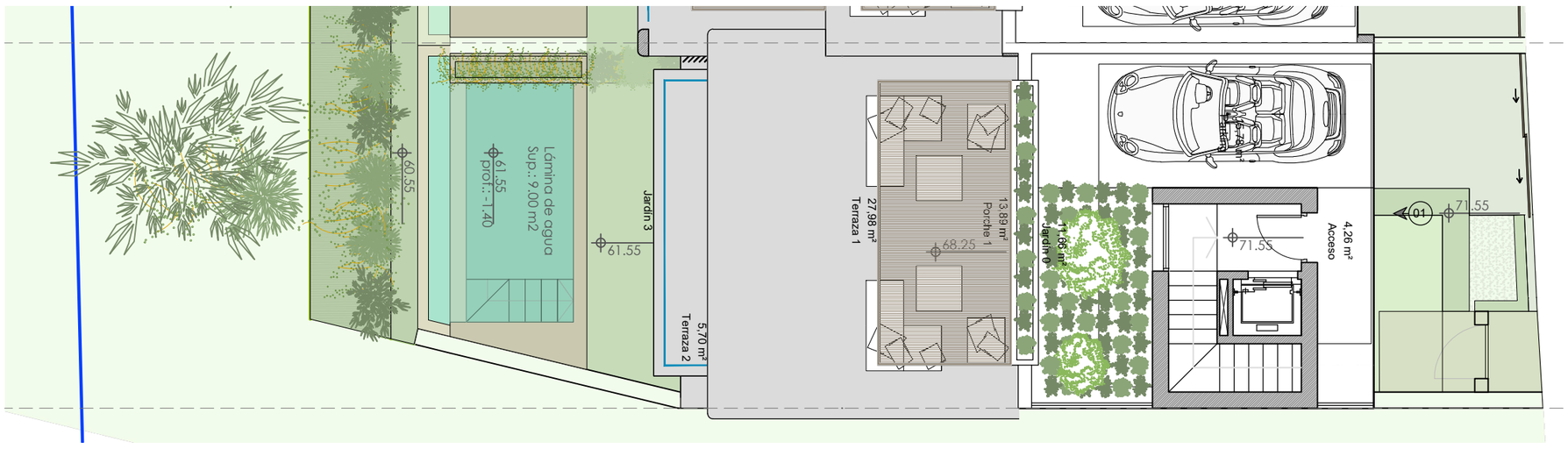

NIVEL **0**

ESCALA **1/100**

Bloque **01 - VIVIENDA 01**

- 23 adosadas en Elviria -

El presente plano no es definitivo, ya que ha sido elaborado conforme al Anteproyecto del Edificio y, por tanto, se reserva la facultad de incluir las modificaciones necesarias por exigencias técnicas y/o jurídicas u ordenadas por cualesquiera administraciones u organismos públicos, ajustándolo en todo caso al Proyecto de Ejecución. Los elementos accesorios (por ejemplo, el mobiliario, incluido el de la cocina) son meramente ilustrativos. Los giros de puertas y la distribución de aparatos sanitarios no son vinculantes. Las superficies expresadas son aproximadas, pudiendo experimentar modificaciones por razones de índole técnicas y/o legal en el desarrollo de la ejecución de las obras.

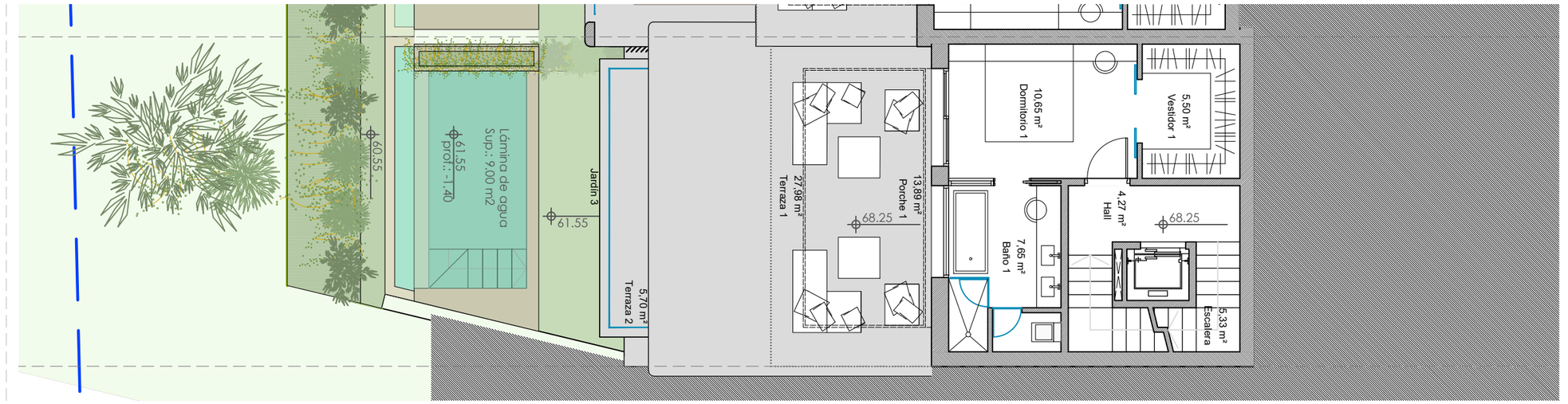

NIVEL **-1**

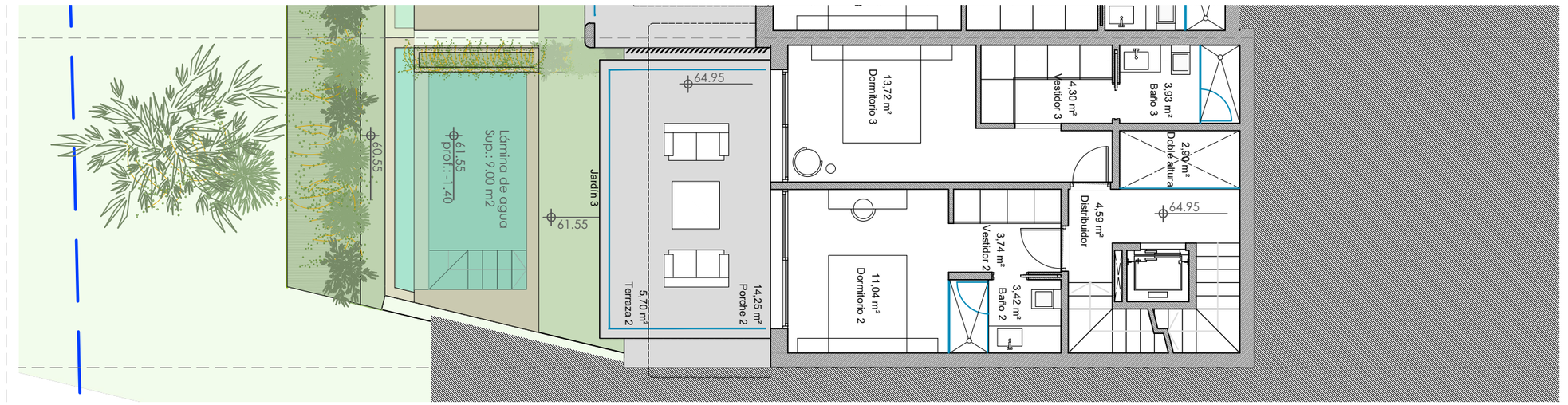

NIVEL **-2**

ESCALA **1/100**

VIVIENDA 01

SUPERFICIES CONSTRUIDAS VIVIENDA		
Sup. Vivienda	191,11	m^2
Sup. Vivienda + PPZC	199,75	m^2
Sup. Terraza	127,64	m^2
Sup. Plaza de aparcamiento	15,78	m^2

SUPERFICIES VIVIENDA SEGÚN DECRETO 218/2005		
Sup. Útil Vivienda*	164,92	m^2
Sup Construida Vivienda*	327,39	m^2

*calculo según Decreto 218/2005:
La superficie útil se define como la superficie del suelo interior de la vivienda y el 50% de espacios exteriores privativos (limitándose al 10% de la útil interior).
La superficie construida se define como la superficie construida interior, la de las terrazas privativas y la parte proporcional de sus elementos comunes.

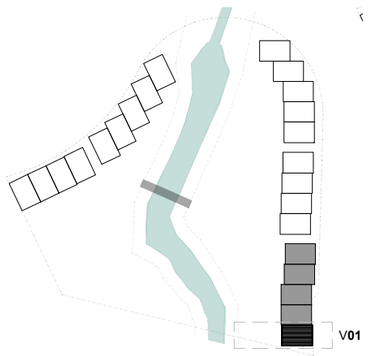

ESCALA **1/2000**

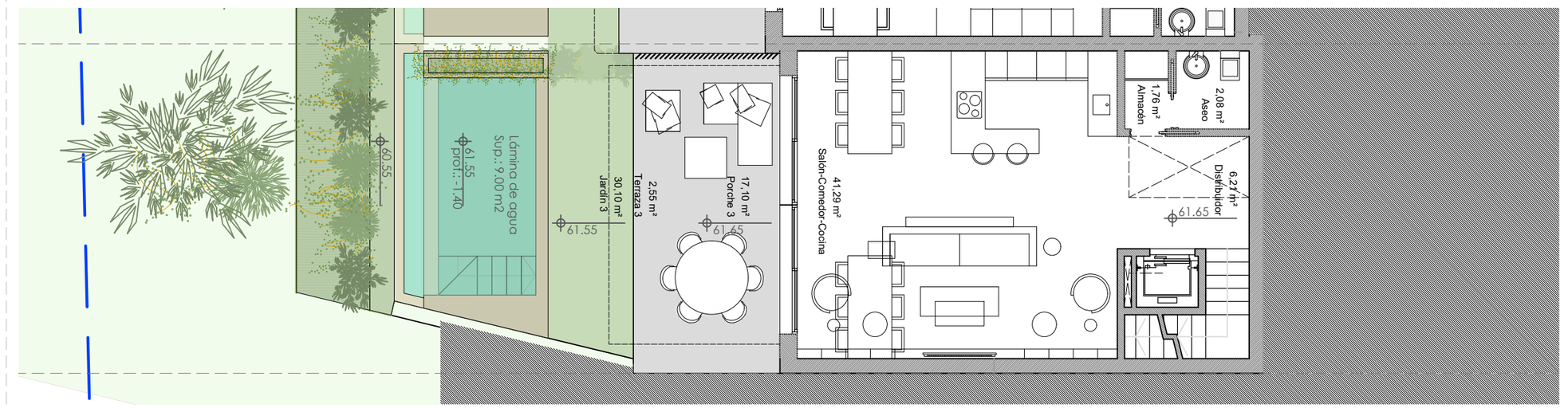

NIVEL **-3**

ESCALA **1/100**

Bloque **01 - VIVIENDA 01**

- 23 adosadas en Elviria -

The VALLEY ELVIRIA

TEODORO CABRILLA ARQUITECTOS

El presente plano no es definitivo, ya que ha sido elaborado conforme al Anteproyecto del Edificio y, por tanto, se reserva la facultad de incluir las modificaciones necesarias por exigencias técnicas y/o jurídicas u ordenadas por cualesquiera administraciones u organismos públicos, ajustándolo en todo caso al Proyecto de Ejecución. Los elementos accesorios (por ejemplo, el mobiliario, incluido el de la cocina) son meramente ilustrativos. Los giros de puertas y la distribución de aparatos sanitarios no son vinculantes. Las superficies expresadas son aproximadas, pudiendo experimentar modificaciones por razones de índole técnicas y/o legal en el desarrollo de la ejecución de las obras.